

SYDNEY LUIZ HARDT

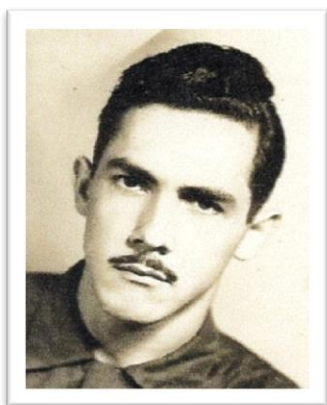

Sydney Luiz Hardt nasceu no dia 07 de abril de 1931, em Guararema. Filho de João Hardt Filho e Aglaupe Campos Hardt.

Em 1948, exerceu a função de alfaiate e, posteriormente, em 1959, foi admitido como Agente de Estação na E. F. C. B. (Estrada de Ferro Central do Brasil), onde trabalhou até 1973, quando se aposentou.

Casou-se com Gasparina de Mello Franco em 20 de dezembro de 1962, e dessa união tiveram um filho, João Hardt Neto.

Faleceu em 21 de janeiro de 1978, em Suzano, aos 46 anos e está sepultado em Guararema.

Pelo Decreto N° 866, de 29 de julho de 1980, foi homenageado com a denominação do logradouro público "Rua Sidney Luiz Hardt", no bairro Lambari, neste Município.

Informações fornecidas pelo filho, João Hardt Neto.