

ARY CARLOS SCHIPFMANN

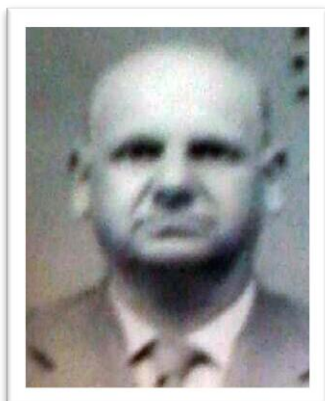

Ary Carlos Schipfmann nasceu no dia 20 de julho de 1912, em Barbacena, estado de Minas Gerais. Filho de Frederico Schipfmann e Marieta Schipfmann.

Foi de família circense até chegar à cidade de Guararema, onde, por ser muito religioso, tornou-se sacristão na Igreja Matriz na década de 1930.

Exerceu, como funcionário municipal, o cargo de tesoureiro da Prefeitura.

Casou-se aos 47 anos com a então viúva, Cinira Garcia de Campos e dessa união tiveram um filho. Também não mediu esforços para ajudar a esposa a criar as quatro filhas de seu primeiro casamento.

Faleceu no dia 29 de setembro de 1971, em Guararema, aos 59 anos.

Pelo Decreto N° 866, de 29 de julho de 1980, foi homenageado com a denominação do logradouro público "Rua Ary Carlos Schipfmann", no bairro Campagnoli, neste Município.

Informações fornecidas por sua enteada, Maria Célia Lopes Gomes.