

## GUILHERME MARCHINI

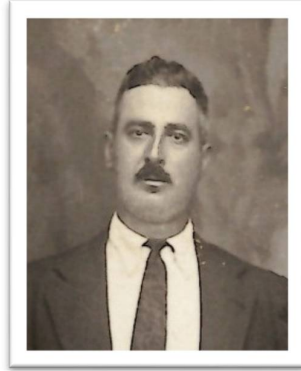

Guilherme Marchini nasceu em Carrara, Itália, no dia 07 de dezembro de 1891.

Chegou no Brasil no Vapor Ramolo, no dia 08 de maio de 1893, com dois anos de idade.

Fundou uma transportadora, em Guararema, utilizada pelos produtores da cidade para levar alimentos: legumes, frutas e verduras, para o mercado de São Paulo.

Casou-se com Brasileira Isabel Marchini. Dessa união tiveram seis filhos: Geralda, Francisco, Benedita Aparecida, João, Maria Isabel e Odila.

Faleceu no dia 1º de janeiro de 1965, aos 73 anos de idade, em Guararema.

Pelo Decreto nº 866, de 29 de julho de 1980, foi homenageado com a denominação da Rua Guilherme Marchini, no bairro Campagnoli.

*\*Informações fornecidas pela neta, Vera Helena Marchini.*