

JOSÉ PINTO DE MORAES

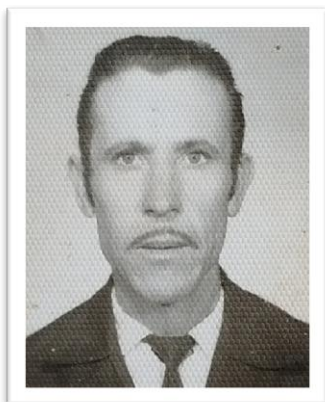

José Pinto de Moraes nasceu no dia 06 de março de 1936, em Jacareí, estado de São Paulo. Filho de Faustina Maria da Conceição.

Trabalhador da Estrada de Ferro Central do Brasil que foi impulsionadora do desenvolvimento ferroviário pelo Brasil.

Homem voltado à família e aos cuidados com a vida comunitária, zelando para que seus filhos seguissem o caminho do bem. Gostava de pescar e, como ele mesmo dizia, era para refazer as energias.

Na comunidade do Parateí, era sempre requisitado para participar e ajudar nas festividades da Igreja Católica. Como membro da Sociedade de São Vicente de Paulo, fazia suas visitas às pessoas carentes e cuidava para que aquelas famílias recebessem o amparo que necessitavam naquele momento e encaminhava para que fossem atendidas. Uma de suas últimas conquistas foi a casa que, com tanto custo e esforço, construiu para sua família no Bairro Jardim Parateí.

Casou-se com Sebastiana de Oliveira e tiveram seis filhos: Francisco, Benedito, Laurindo, José, Rosalina e Tereza.

Faleceu em 19 de abril de 1987, em Guararema, aos 51 anos.

Pela Lei N° 2529, de 06 de novembro de 2008, foi homenageado com a denominação do logradouro público "Rua José Pinto de Moraes", no bairro Lambari, neste Município.

Informações fornecidas por Alcídio Mariano Martins.