

MITSUAKE ANAN

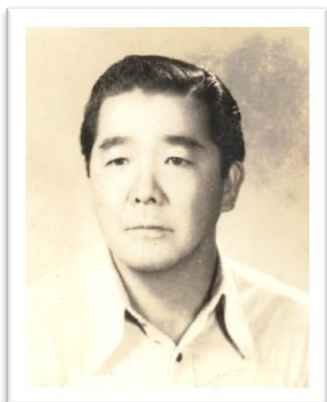

Mitsuake Anan nasceu em 12 de fevereiro de 1931, em Mogi das Cruzes, estado de São Paulo. Filho de Tamamine Anan e Toshio Anan.

Ocupou os cargos de Secretário da Comissão de Finanças e de Presidente da Comissão de Obras da Câmara Municipal de Guararema. Foi vereador nas gestões que compreendem os anos de 1968 a 1972 e de 1973 a 1976, e em 1977, foi eleito vereador novamente pela ARENA.

Foi representante do município de Guararema junto ao Sr. Paulo Salin Maluf, então Governador do Estado, como agricultor, procurando solucionar os inúmeros problemas que o setor enfrentava.

Na extinta COPASMA LTDA - Comércio de Produtos Agrícolas foi Diretor Presidente.

Casou-se com Mitie Anan e tiveram três filhos: Irene, Mirian e Alexandre.

Faleceu em 09 de outubro de 2003, em Mogi das Cruzes, aos 72 anos.

Pela Lei N° 2841, Anexo I, de 22 de dezembro de 2011, foi homenageado com a denominação do logradouro público "Rua Vereador Mitsuake Anan", no bairro Ipiranga, neste Município.

Informações fornecidas pela filha Mirian Anan.