

OSWALDO DE MELLO

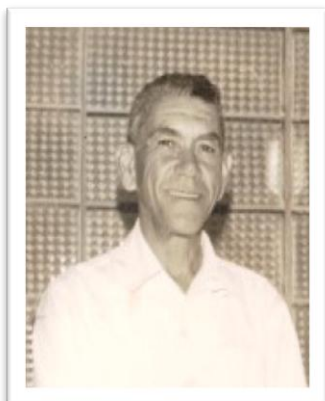

Oswaldo de Mello nasceu no dia 27 de abril de 1907, em Guararema. Filho de Maximino Prudêncio de Mello e Gabriella de Paula Lopes.

Foi escrivão da Coletoria Estadual, empossado em 05 de março de 1929.

Adquiriu grandes extensões de terra, tornando-se um grande pecuarista na região, sendo um dos cooperados da Cooperativa de Laticínios de Jacareí.

Casou-se com Benedicta Franco e dessa união tiveram uma filha, Gabriela Franco de Mello.

Faleceu em 11 de fevereiro de 1977, em Guararema, aos 69 anos, onde está sepultado.

Pelo Decreto N° 866, de 29 de julho de 1980, foi homenageado com a denominação do logradouro público "Rua Oswaldo de Mello", no bairro Itapema, neste Município.

Informações fornecidas pelo genro, Pedro Rodrigues Franco.