

## TOMOJI WATANABE

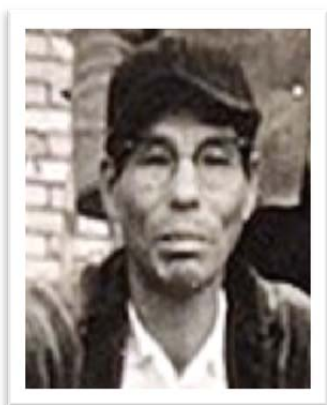

Tomoji Watanabe nasceu no dia 17 de março de 1910, na província de Tottori-ken, Japão. Filho de Fussa Watanabe e Assajú Watanabe.

Ao completar 20 anos de idade, veio para o Brasil, desembarcando em Santos, no dia 22 de maio de 1934. Foi, então, trabalhar nos cafezais e na plantação de algodão na região de Marília, estado de São Paulo. Lá, ele aperfeiçoou a profissão de carpinteiro e ajudou a construir várias casas. Sua maior habilidade era montar telhados.

Durante 10 anos permaneceu na região. Em Getulina, também no estado de São Paulo, conheceu a dona Toshiko, com quem casou-se e teve 7 filhos: Margarida Yukiko, Paulo Masashi, Atsushi, Emiko, Mitsue, Maria e Toyomi.

Estabeleceram-se em Mogi das Cruzes, onde ajudou na construção do templo budista Zengenji.

Mudou-se para colônia Cerejeira, em Guararema, no ano de 1959, onde trabalhou com a agricultura e avicultura.

Na época era difícil o acesso à cidade e ele conseguiu autorização para manter uma farmácia na colônia. Além de muitas habilidades, tinha conhecimento farmacêutico e parteiro. Muitas crianças vieram ao mundo nas mãos dele.

Pertenceu à mesa Administrativa da Santa Casa de Guararema.

Naquela época, arrecadava verduras, legumes e ovos para doação para Santa Casa em troca de medicamentos para atender os moradores da colônia. Nunca cobrou nada pelos trabalhos realizados.

Foi presidente da Colônia, um dos mais ativos, fez um trabalho com os jovens, aproximando-os da Associação com o objetivo de atuarem todos juntos.

Faleceu em 06 de janeiro de 1984, aos 73 anos, em Jacareí e está sepultado em Guararema.

Pela Lei Nº 2841, Anexo I, de 22 de dezembro de 2011, foi homenageado com a denominação do logradouro público "Rua Watanabe", no bairro Cerejeira, neste Município.

*Informações fornecidas pela filha, Toyomi Watanabe e pela neta, Liana Mari Ishikawa Watanabe.*